

Προς: Δήμαρχος Πειραιά
Κο Ιωάννη Μώραλη

Διεύθυνση Τεχνικών Υπηρεσιών Δήμου Πειραιά
Θηβών 78, 5ος Όροφος, Πειραιάς, 185 41
Κο Αντώνη Μωραντζή (Αντιδήμαρχο Τεχνικής Υπηρεσίας)

Διεύθυνση Επισκευών Συντηρήσεων και Έργων Αυτεπιστασίας
Κο Χαράλαμπο Λιακόσταυρο

Κοιν. Γ' Δημοτική Κοινότητα Δήμου Πειραιά
Φαληρέως 5, 18547 Πειραιάς Αττικής
Κα Όλγα Πυκνάδα (Προέδρο Γ' Δημοτικής Κοινότητας Δήμου
Πειραιά)

Αξιότιμοι Κύριοι Αντιδήμαρχοι, Κυρία Πρόεδρε,

Σε συνέχεια της υπ' αριθμόν 62592/7-10-2024 επιστολής που σας έχουμε αποστείλει θα θέλαμε να σας γνωστοποιήσουμε και να ζητήσουμε την άμεση παρέμβασή σας για το παρακάτω πρόβλημα που παρουσιάζεται στο 2^ο Γυμνάσιο Πειραιά που στεγάζεται επί της οδού Πυθαγόρα 22.

Οι τουαλέτες αρρένων βρίσκονται στο ισόγειο του κτηρίου και γειτνιάζουν με την είσοδο του κλειστού γυμναστηρίου. Από την πλευρά της εισόδου του κλειστού γυμναστηρίου, της οποίας η πόρτα δεν κλειδώνει και είναι ανοιχτή όλες τις ημέρες και καθ' όλο το εικοσιτετράωρο βρίσκονται τα παράθυρα των τουαλετών.

Σε αυτά τα παράθυρα όπως άλλωστε έχετε ενημερωθεί με προηγούμενη επικοινωνία μας, αλλά και δια ζώσης έπειτα από επίσκεψή σας στο σχολείο δεν υπάρχουν τζάμια, καθώς τα πλαίσια έχουν αποκολληθεί συνέπεια της διάβρωσης που έχουν υποστεί.

Ως αποτέλεσμα παρατηρείται – κατά κύριο λόγο - σε ώρες που δεν είναι ανοικτό το σχολείο, άγνωστα άτομα, από την πλευρά των παραθύρων να πετούν αντικείμενα εντός των τουαλετών (σκουπίδια, πέτρες κλπ.) με αποτέλεσμα εκτός του προβλήματος με την υγιεινή του χώρου που δημιουργείτε να προκαλούνται και φθορές.

Τελευταίο παράδειγμα το σπάσιμο ενός καθρέπτη από ρίψη πέτρας το Σαββατοκύριακο που προηγήθηκε (12-13/10/2024).

Καθώς εκτός των άλλων υπάρχει κίνδυνος για την ασφάλεια των μαθητών, παρακαλούμε για την άμεση αποκατάσταση του προβλήματος με όποιο τρόπο η υπηρεσία σας κρίνει καταλληλότερο.

Ακολουθούν ενδεικτικές φωτογραφίες που αποτυπώνουν το προαναφερόμενο πρόβλημα:



Εικ. 1 Τα παράθυρα των τουαλετών αρρένων από την πλευρά της εισόδου του κλειστού γυμναστηρίου



Εικ 2 Παράθυρο τουαλέτας που στερείται υαλοπίνακα

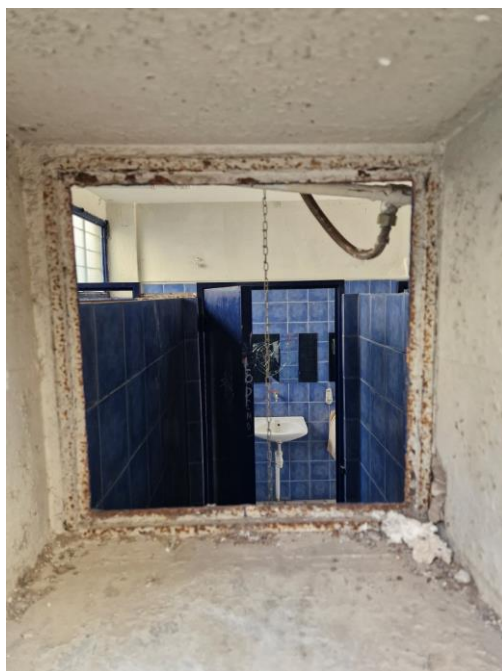

Εικ 3&4 Παράθυρα τουαλέτας που στερούνται υαλοπίνακα



Εικ 5 Σπασμένος καθρέπτης που προήλθε από ρίψη πέτρας (όπως φαίνεται από το παράθυρο που στερείται υαλοπίνακα)

Αναμένουμε τη σχετική σας ενημέρωση για τις ενέργειες στις οποίες διατίθεστε να προχωρήσετε.

Με εκτίμηση,

Το ΔΣ του Συλλόγου Γονέων & Κηδεμόνων